

Polyamid // PAHU // Do 1 100 kg

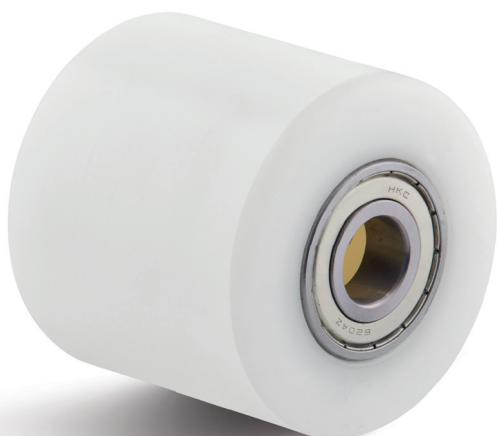

Popis:

- Pojezdová kola série PAHU:
- Z polyamidu 6 s kuličkovými ložisky

Vlastnosti:

- Odolnost proti zlomení při vysokém zatížení
- Nízký valivý odpor
- Vysoká chemická odolnost
- Vysoká nosnost
- Lehký chod na hladkých podkladech
- Nulové nároky na údržbu
- (Staré označení: KN)



Otvor 17 mm	Otvor 20 mm	Otvor 25 mm	Průměr kola mm	Šířka kola mm	Průměr otvoru pro osu mm	Vestavná délka mm	Nosnost kg
PAHU-080-60-K17 ID: 0012262	PAHU-080-60-K20 ID: 0012263	PAHU-080-60-K25 ID: 0012264	80	60	17/20/25	60	600
PAHU-080-74-K17 ID: 0012266	PAHU-080-74-K20 ID: 0012267	PAHU-080-74-K25 ID: 0012268	80	74	17/20/25	74	700
PAHU-082-54-K17 ID: 0012270	PAHU-082-54-K20 ID: 0012271	PAHU-082-54-K25 ID: 0012272	82	54	17/20/25	54	600
PAHU-082-60-K17 ID: 0012346	PAHU-082-60-K20 ID: 0012347	PAHU-082-60-K25 ID: 0012348	82	60	17/20/25	60	700
PAHU-082-70-K17 ID: 0012274	PAHU-082-70-K20 ID: 0012275	PAHU-082-70-K25 ID: 0012276	82	70	17/20/25	70	700
PAHU-082-72-K17 ID: 0012278	PAHU-082-72-K20 ID: 0012279	PAHU-082-72-K25 ID: 0012280	82	72	17/20/25	72	700
PAHU-082-80-K17 ID: 0012282	PAHU-082-80-K20 ID: 0012283	PAHU-082-80-K25 ID: 0012284	82	80	17/20/25	80	800
PAHU-082-84-K17 ID: 0012301	PAHU-082-84-K20 ID: 0012302	PAHU-082-84-K25 ID: 0012303	82	84	17/20/25	84	850
PAHU-082-88-K17 ID: 0012305	PAHU-082-88-K20 ID: 0012306	PAHU-082-88-K25 ID: 0012307	82	88	17/20/25	88	900
PAHU-082-91-K17 ID: 0012309	PAHU-082-91-K20 ID: 0012310	PAHU-082-91-K25 ID: 0012311	82	91	17/20/25	91	900
PAHU-082-93-K17 ID: 0012317	PAHU-082-93-K20 ID: 0012318	PAHU-082-93-K25 ID: 0012319	82	93	17/20/25	93	900
PAHU-082-95-K17 ID: 0012313	PAHU-082-95-K20 ID: 0012314	PAHU-082-95-K25 ID: 0012315	82	95	17/20/25	95	1 000
PAHU-082-100-K17 ID: 0012321	PAHU-082-100-K20 ID: 0012322	PAHU-082-100-K25 ID: 0012323	82	100	17/20/25	100	1 000