

Popis:

- Pojezdová kola série PUHS:
- Těleso kola z oceli s kuličkovými ložisky
- Běhoun z litého polyuretanu, cca 92–95° Shore A

Vlastnosti:

- Vysoká nosnost
- Nízký oděr, nezanechává stopy, odolnost proti nárazům
- Nízký valivý odpor
- Vysoká chemická odolnost, odolnost proti olejům a tukům
- Odolnost proti proříznutí kovovými třískami
- (Staré označení: VN)

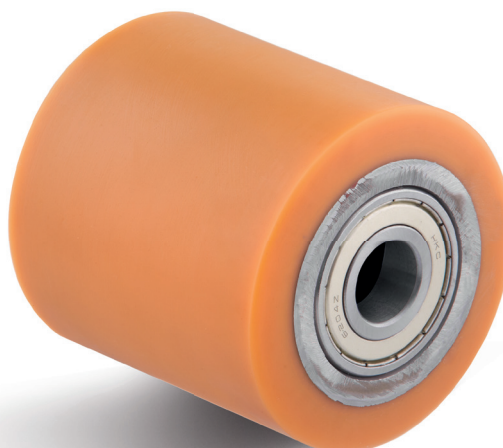

„K dispozici také s kuličkovými ložisky s oboustrannou krytkou a s nerezovými kuličkovými ložisky“



Otvor 17 mm	Otvor 20 mm	Otvor 25 mm	Průměr kola mm	Šířka kola mm	Průměr otvoru pro osu mm	Vestavná délka mm	Nosnost kg
PUHS-080-50-K17 ID: 0012350	PUHS-080-50-K20 ID: 0012351	PUHS-080-50-K25 ID: 0012352	80	50	17/20/25	50	400
PUHS-080-70-K17 ID: 0012354	PUHS-080-70-K20 ID: 0012355	PUHS-080-70-K25 ID: 0012356	80	70	17/20/25	70	450
PUHS-082-50-K17 ID: 0012358	PUHS-082-50-K20 ID: 0012359	PUHS-082-50-K25 ID: 0012360	82	50	17/20/25	50	350
PUHS-082-60-K17 ID: 0012362	PUHS-082-60-K20 ID: 0012363	PUHS-082-60-K25 ID: 0012364	82	60	17/20/25	60	450
PUHS-082-70-K17 ID: 0012366	PUHS-082-70-K20 ID: 0012367	PUHS-082-70-K25 ID: 0012368	82	70	17/20/25	70	500
PUHS-082-75-K17 ID: 0012370	PUHS-082-75-K20 ID: 0012371	PUHS-082-75-K25 ID: 0012372	82	75	17/20/25	75	525
PUHS-082-80-K17 ID: 0012374	PUHS-082-80-K20 ID: 0012375	PUHS-082-80-K25 ID: 0012376	82	80	17/20/25	80	600
PUHS-082-90-K17 ID: 0012378	PUHS-082-90-K20 ID: 0012379	PUHS-082-90-K25 ID: 0012380	82	90	17/20/25	90	650
PUHS-082-100-K17 ID: 0012382	PUHS-082-100-K20 ID: 0012383	PUHS-082-100-K25 ID: 0012384	82	100	17/20/25	100	700
PUHS-085-50-K17 ID: 0012386	PUHS-085-50-K20 ID: 0012387	PUHS-085-50-K25 ID: 0012388	85	50	17/20/25	50	350
PUHS-085-60-K17 ID: 0012390	PUHS-085-60-K20 ID: 0012391	PUHS-085-60-K25 ID: 0012392	85	60	17/20/25	60	450
PUHS-085-70-K17 ID: 0012394	PUHS-085-70-K20 ID: 0012395	PUHS-085-70-K25 ID: 0012396	85	70	17/20/25	70	550
PUHS-085-75-K17 ID: 0012398	PUHS-085-75-K20 ID: 0012399	PUHS-085-75-K25 ID: 0012400	85	75	17/20/25	75	575